ДЕТИ В ИНТЕРНЕТЕ:
КАК НЕ ПОПАСТЬЬСЯ СЕТИ?

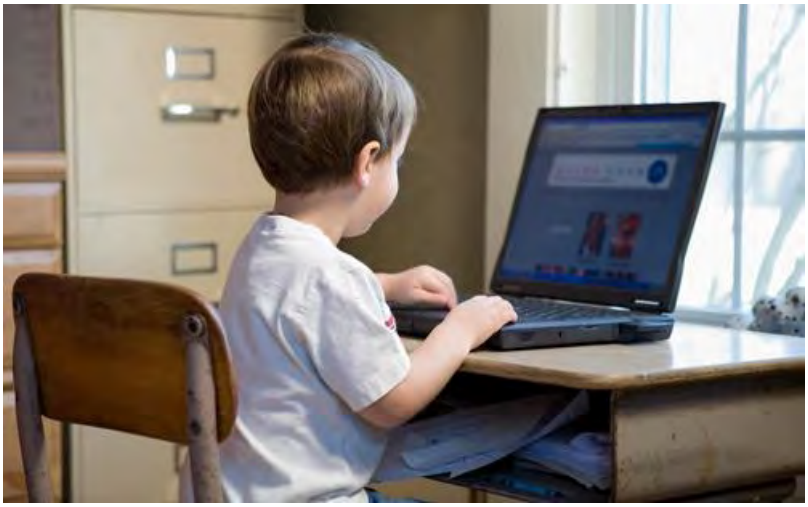

Родителей уже тревожит вопрос: нужно ли позволять детям пользоваться Интернетом? Ответ на него, безусловно положительный. Ведь Интернет--- такое же место общения, как участок детского сада или детская площадка. Запретить ребенку доступ в Интернет-- значит, лишить его самого емкого источника информации о мире.

Но, как и в реальном мире, здесь есть вещи, непонятные малышу и зачастую опасные для него. Значит, гораздо важнее научить ребенка общению и безопасному поведению в виртуальном мире.

Правила безопасного поведения в сети Интернет для детей до школы

1.Дайте ребенку прямой доступ к проверенным вами сайтам: поместите их в закладки. Ограничьте время игр в сети разумным минимумом.

2.Объясните ребенку, что нельзя размещать в Интернете информацию личного характера: свой домашний адрес, телефон, нельзя отвечать на вопросы о месте работы родителей, доходе своей семьи, планах на отдых пр.

3.Расскажите, что не все виртуальные «друзья» таковыми являются на самом деле. За аватаром гномика в зеленом колпачке может скрываться бандит, который ищет чем поживиться.

4.Разъясните, что при общении в сети следует быть вежливым и дружелюбным. Читать и слушать грубые слова неприятно. Научите ребенка правильно реагировать на обидные слова--- лучше не отвечать грубостью на грубость, а сразу покинуть сайт, на котором завелся интернет-хулиган. Внушите, что о подобных эпизодах непременно следует рассказать взрослым, чтобы они помогли справиться с ситуацией.

5.Познакомьте с тем, что считается неприличным пересылать в сети фотографии других людей без их разрешения и свои без ведома взрослых.

6.Объясните,что далеко не все, что можно увидеть в Интернете, правда. Договоритесь с ребенком, что в случае тревоги следует обратиться к взрослым за разъяснениями.

7.Систематически посещайте вместе с ребенком его любимые сайты. Это поддержит доверительные отношения между вами и вашим малышом.

Помните,что безопасность ваших детей в Интернете на 90% зависит от вас.

Учитывайте, что по мере взросления детей правила и ответы могут и должны меняться.

НЕЛЬЗЯ

*Проводить перед монитором более 15 минут в день ребенку до 5 лет, более 30минут-- детям5-7 лет.

*Торопить ребенка при освоении Интернета. Раздражаться на начальном этапе знакомства малыша с компьютером. Его движения еще неловки, точность и координация движений несовершенны.

*Без контроля взрослых разрешать выходить в социальные сети. Оставлять ребенка один на один с проблемами, возникшими при общении в сети.

* При общении в сети сообщать данные о себе и своей семье: номер телефона, адрес; пересылать свои фотографии и фотографии близких.

НАДО

*Правильно организовать рабочее место: центр монитора должен находиться на расстоянии 50-60 см от ребенка, на уровне его глаз. Стул должен иметь подлокотники, ноги- опору.

*Быть для ребенка проводником а Интернете. Продемонстрировать ему интересные ресурсы, где есть не только игры, но и детские энциклопедии, обучающие мультфильмы, он-лайн диафильмы.

*Стать другом ребенку в социальной сети и при необходимости попросить близких знакомых тоже «подружиться» с ребенком в сети. Использовать интернет-фильтр ресурсов для детей.

*Научить детей уважать других, объяснить, что правила хорошего тона действуют везде, даже в сети Интернет.